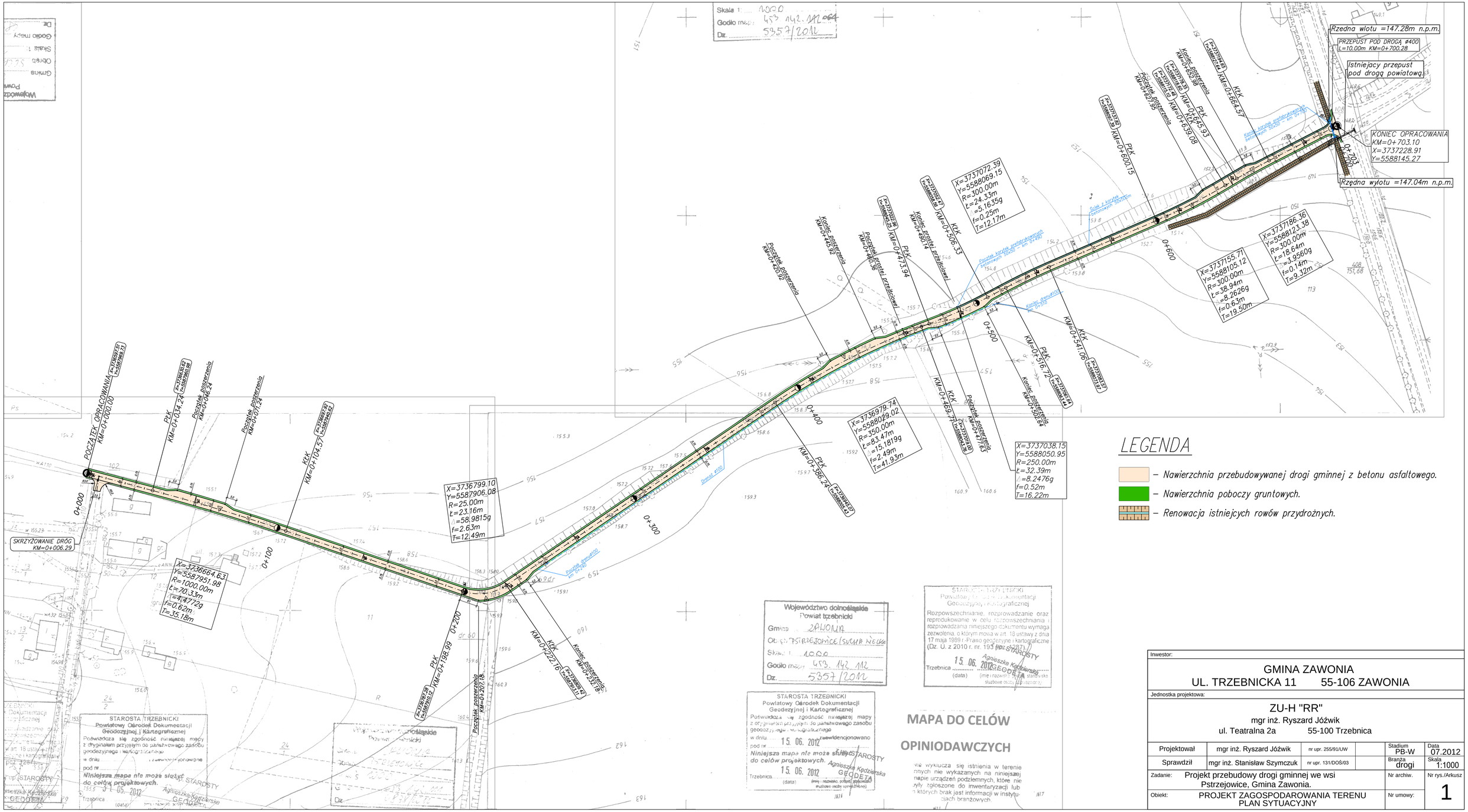

LEGENDA

- Nawierzchnia przebudowywanej drogi gminnej z betonu asfaltowego.
- Nawierzchnia poboczy gruntowych.
- Renowacja istniejcych rowów przydrożnych.

Inwestor: GMINA ZAWONIA UL. TRZEBNICKA 11 55-106 ZAWONIA					
Jednostka projektowa: ZU-H "RR" mgr inż. Ryszard Jóźwik ul. Teatralna 2a 55-100 Trzebnica					
Projektował	mgr inż. Ryszard Jóźwik	nr upr. 255/91/UW		Stadium PB-W	Data 07.2012
Sprawdził	mgr inż. Stanisław Szymczuk	nr upr. 131/DOŚ/03		Branża drogi	Skala 1:1000
Zadanie: Projekt przebudowy drogi gminnej we wsi Pstrzejowice, Gmina Zawonia.				Nr archiw.	Nr rys./Arkusz 1
Obiekt: PROJEKT ZAGOSPODAROWANIA TERENU PLAN SYTUACYJNY				Nr umowy:	